

무단 횡단을 하면 안 돼요

Please do not jaywalk

학습 목표 금지하기, 이유 말하기
To prohibit, To tell a reason

문 법 -(으)면 안 되다, -(으)니까

어 휘 금지 Prohibition, 하면 안 되는 행동 Behaviors you must not do

정보·문화 공공장소 표지판 Signs for public places

대화 1

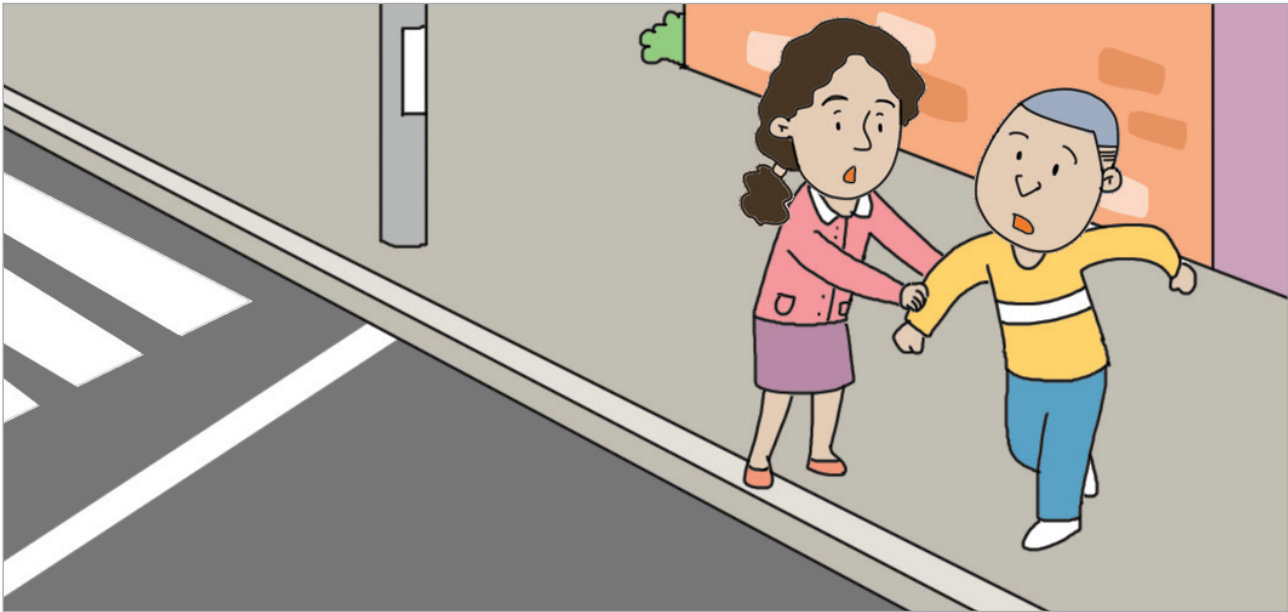

투 안 차가 안 와요. 빨리 건너가요.
Cars are not coming. Let's cross the street quickly.

모니카 여기에서 길을 건너면 안 돼요.
We should not cross the street here.

투 안 차도 없는데 뭐 어때요?
Why not? There are no cars.

모니카 얼마 전에 제 친구도 무단 횡단을 하다가 다쳤어요.
My friend got hurt from jaywalking recently.

투 안 정말요? 저는 무단 횡단 금지 표지판이 있어도 그냥 길을 건넜는데…….
Really? I've always jaywalked even though I saw the "No Jaywalking" sign.

모니카 투안 씨도 앞으로 조심하세요. 저기 횡단보도가 있어요. 빨리 가요.
Be careful from now on, Tuan. There is a crosswalk. Let's hurry up.

New Vocabulary

다치다 to get hurt 표지판 signs 횡단보도 crosswalk

어휘 1

금지 Prohibition



금연
No smoking



음식물 반입 금지
No food or drink allowed



휴대전화 사용 금지
No cell phone



사진 촬영 금지
No photography



실내 정숙
Quiet zone



출입 금지
No trespassing



접근 금지
No approach



무단 횡단 금지
No jaywalking



주차 금지
No parking



과속 금지
No speeding

문법 1

-(으)면 안 되다

동사에 붙어 어떤 행위가 불가능함을 나타낸다.
동사 어간에 받침이 없거나 ‘ㄹ’ 받침일 때: -면 안 되다
‘ㄹ’을 제외한 받침이 있을 때: -으면 안 되다





- 1) 가: 이곳은 주차 금지예요. 여기에 주차하면 안 돼요.
나: 몰랐어요. 죄송합니다.
- 2) 가: 여기에서 사진을 찍을 수 있어요?
나: 아니요. 박물관 안에서는 사진을 찍으면 안 돼요.

-(으)면 안 되다 attached to a verb, expresses prohibition of an action or refusal of permission.
If a verb stem ends in a vowel or the consonant, ㄹ, -면 안 되다 is added.
If a verb stem ends in all consonants other than ㄹ, -으면 안 되다 is added.





연습 1

1. 그림을 보고 알맞은 표현을 연결하세요. Match pictures to the corresponding words or expressions.

- | | | | | | |
|---|---|---|---|---|-----------|
| ① |  | • | • | ㉠ | 음식물 반입 금지 |
| ② |  | • | • | ㉡ | 주차 금지 |
| ③ |  | • | • | ㉢ | 금연 |
| ④ |  | • | • | ㉣ | 접근 금지 |
| ⑤ |  | • | • | ㉤ | 실내 정숙 |

2. 빈칸에 맞는 표현을 <보기>에서 골라 ‘-(으)면 안 되다’를 사용해서 문장을 완성하세요.

Fill in the blanks with the words from the box using ‘-(으)면 안 되다’.

- 1)  안에 _____.
- 2)  공연장 안에서 _____.
- 3)  극장 안에서 _____.

보기
들어가다
사진을 찍다
통화를 하다



대화 2

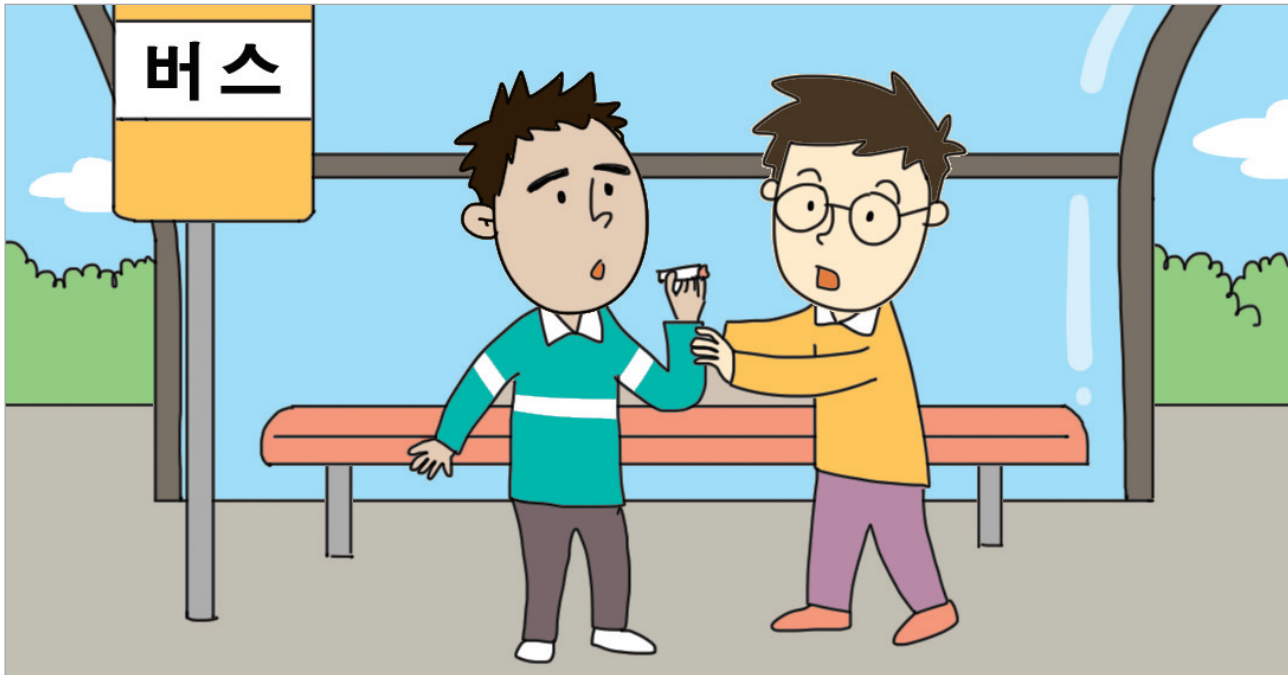

지 훈 리한 씨, 버스 정류장에서 담배를 피우면 안 돼요.
You are not allowed to smoke at the bus stop, Leehan.



리 한 밖에서도 담배를 피울 수 없어요?
Am I not even allowed to smoke outside?

지 훈 네. 버스 정류장은 금연 구역이니까 담배를 피우면 벌금을 내야 돼요.
Yes. Smoking is prohibited at bus stops, so you should pay a fine if you get caught smoking.

리 한 아, 그래요? 몰랐어요.
Oh, really? I did not know that.

지 훈 리한 씨, 저 때문에 5만원 벌었으니까 밥 사세요.
You've saved 50,000 won with my help. Treat me to dinner.

리 한 에이, 왜 그래요? 하하하.
Oh, you're joking, right? Hahaha.

New Vocabulary

구역 area 벌금을 내다 to pay a fine 벌다 to save (something)

어휘 2

하면 안 되는 행동 Behaviors you must not do



담배를 피우다
to smoke



담배꽂초를 버리다
to throw away cigarette butts

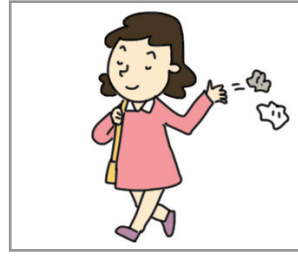

쓰레기를 버리다
to throw away trash



침을 뱉다
to spit



뛰어다니다
to run around



떠들다
to make noise



새치기를 하다
to cut in line



자리를 차지하다
to take space



다리를 벌려서 앉다
to sit with one's legs wide open



손대다
to touch

문법 2

-(으)니까

동사나 형용사에 붙어 앞의 내용이 뒤의 내용에 대하여 이유나 판단의 근거임을 나타낸다.

(※ 명사일 때는 ‘-(이)니까’를 사용한다.)

동사나 형용사 어간에 받침이 없거나 ‘ㄹ’ 받침일 때: -니까

‘ㄹ’을 제외한 받침이 있을 때: -으니까

- 1) 가: 여기에서 담배를 피워도 돼요?
나: 아니요. 여기는 금연이니까 밖에 나가서 피우세요.
- 2) 가: 버스를 타고 갈까요?
나: 지금은 차가 막히니까 지하철을 타고 가요.
- 3) 가: 오늘 참 날씨가 맑네요.
나: 네, 날씨가 좋으니까 놀러 가고 싶어요.

-(으)니까 attached to a verb or an adjective, is used for causal relations. It expresses a cause or a reason for an action that follows. As for nouns, a noun is followed by -(이)니까. When the stem of a verb or an adjective ends in a vowel or the consonant, ㄹ, -니까 is used. When the stem of a verb or an adjective ends in all consonants other than ㄹ, -으니까 is added.



연습 2

1. 그림에 맞는 표현을 <보기>에서 골라 넣으세요.

Choose the words or expressions from the box that best describe the pictures.

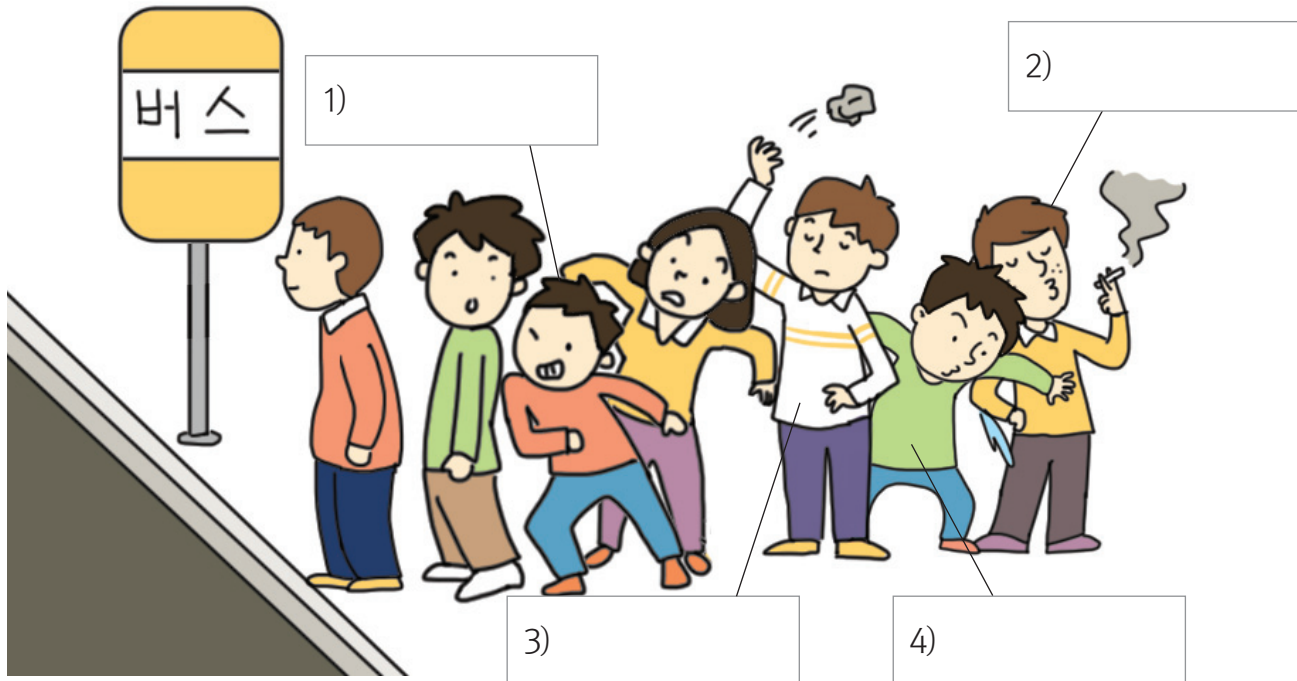

- 보기
 담배를 피우다
 새치기를 하다
 쓰레기를 버리다
 침을 뱉다

2. 다음을 알맞게 연결해서 문장을 완성하세요. Match an expression to another to complete the sentences.

- | | | |
|------------------------|---|----------------------|
| ① 이곳은 사진 촬영 금지니까 | • | • ㉠ 건물 밖에서 담배를 피우세요. |
| ② 건물 안에서는 금연이니까 | • | • ㉡ 전화를 하면 안 돼요. |
| ③ 극장 안에서는 휴대전화 사용 금지니까 | • | • ㉢ 사진을 찍으면 안 돼요. |



활동

1. <보기>처럼 이야기해 보세요. Make a conversation as follows.

보기



도서관

떠들다

가: 도서관에서 떠들면 안 돼요.
나: 죄송합니다.

1)



병원

큰 소리로
전화하다

✗

2)



미술관

그림에
손대다

✗

3)



공연장

사진을
찍다

✗

4)



식당

담배를
피우다

✗



화장실
restroom



공중전화
public phone



주차장
parking lot



비상구
exit



지하철역
subway station



기차역
train station



택시 정류장
taxi stand



버스 정류장
bus stop



엘리베이터
elevator



에스컬레이터
escalator



자동차 전용
motorways



자전거 전용
bike lanes

노약자석 Handicapped seating



한국의 지하철과 버스에서는 위와 같은 표지판을 볼 수 있습니다. 이런 표지판이 있는 좌석은 노약자, 장애인, 임산부, 어린 아이를 데리고 있는 사람들을 위한 자리이기 때문에 비워 두는 것이 좋습니다. 만약 사람이 없어서 잠깐 앉더라도 이런 사람들을 보면 자리를 양보해야 됩니다.

The sign above is often seen in buses and subways. As seats with the sign prioritize seniors, people with disabilities, expectant mothers, and adults with infants or small children, it is recommended that you leave the seats unoccupied. If one sits on one of these designated seats when there is no one around him/her, s/he should give up his/her seat for those who are in need.



[1~3] 다음 그림을 보고 알맞은 대답을 고르십시오.



이 사람은 무엇을 하고 있습니까?

- ① ② ③ ④



이 사람은 무엇을 하고 있습니까?

- ① ② ③ ④



이 사람은 무엇을 하고 있습니까?

- ① ② ③ ④

[4~5] 하나의 이야기를 듣고 두 개의 질문에 대답하십시오.

4. 여기는 어디입니까?

- ① 공연장 ② 도서관
③ 미술관 ④ 지하철

5. 들은 내용과 다른 것을 고르십시오.

- ① 물을 마시면 안 됩니다. ② 사진을 찍을 수 없습니다.
③ 전화를 하면 안 됩니다. ④ 음식을 먹을 수 없습니다.



[1~3] 다음 그림을 보고 알맞은 문장을 고르십시오.

1. 
 - ① 담배를 팔면 안 됩니다.
 - ② 담배를 사면 안 됩니다.
 - ③ 담배를 피우면 안 됩니다.
 - ④ 담배를 버리면 안 됩니다.

2. 
 - ① 만지면 안 됩니다.
 - ② 떠들면 안 됩니다.
 - ③ 주차하면 안 됩니다.
 - ④ 뛰어다니면 안 됩니다.

3. 
 - ① 휴대전화를 빌릴 수 있습니다.
 - ② 휴대전화를 고칠 수 있습니다.
 - ③ 휴대전화를 사용할 수 없습니다.
 - ④ 휴대전화를 충전할 수 없습니다.

[4~5] 빈칸에 들어갈 가장 알맞은 것을 고르십시오.

4. 도로나 공원에 _____을/를 버리면 안 됩니다. 공공장소를 깨끗이 사용해야 합니다.

① 지갑	② 사진
③ 자동차	④ 쓰레기

5. 길에서는 위험하니까 _____을/를 하면 안 됩니다. 길을 건널 때 갑자기 차가 와서 사고가 날 수 있습니다.

① 주차	② 과속
③ 새치기	④ 무단 횡단